



makelaars



VRAAGPRIJS € 500.000 K.K.

STJOERBOARD 82
JOURE



KENMERKEN

Woonoppervlakte	129 m ²
Inhoud	581 m ³
Perceeloppervlakte	469 m ²
Bouwjaar	1987
Aantal kamers	5
Aantal slaapkamers	4
Verwarming	CV-ketel
Type CV	Remeha
Bouwjaar CV	2016
Energielabel	C
Isolatie	Dak-, muur- en vloerisolatie, gedeeltelijk dubbel glas
Aanvaarding	In overleg

LOCATIE OP DE KAART

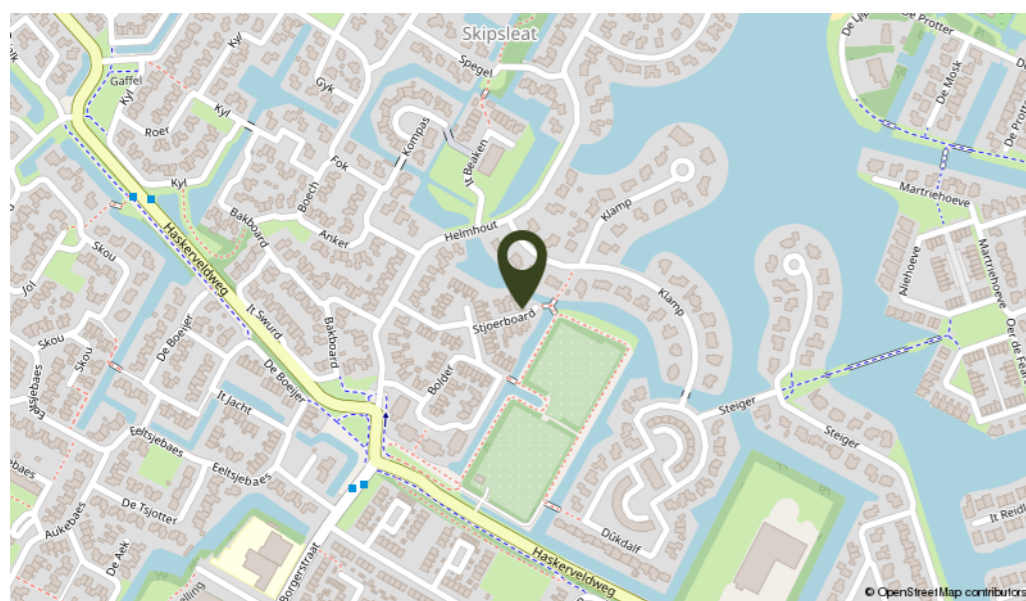

OMSCHRIJVING

In de rustige woonwijk Skipsleat aan een waterpartij staat deze nette en goed onderhouden vrijstaande woning met garage, bijkeuken en diverse schuren. De woning is gelegen in een autoluwe straat met alleen bestemmingsverkeer en af en toe een wandelaar of fietser die over het bruggetje naar de Klamp gaat.

Indeling: entree, hal met meterkast, trapopgang en toilet met fonteintje, toegang naar de woonkamer met het zitgedeelte aan de voorzijde en aan de achterkant de ruime open keuken met eethoek. De keuken is voorzien van een koelkast, vaatwasmachine, 4 pits gaskookplaat en afzuigkap. Vanuit deze ruimte is de bijkeuken te bereiken waar de wasmachine en de droger staan opgesteld, tevens is in de bijkeuken de C.V. ketel aanwezig welke in een kast is weggewerkt. Vanuit de bijkeuken is een deur naar de tuin en de garage. De garage heeft een garagedeur en een loopdeur. 1e Verdieping: overloop, 4 slaapkamers en badkamer met (hoek)ligbad, douchecabine, designradiator en wastafel met meubel. Vliering: via schuiftrap te bereiken bergzolder.

Algemeen: bouwjaar 1987, gebruiksoppervlakte wonen $\pm 129 \text{ m}^2$, inhoud $\pm 581 \text{ m}^3$ en perceelgrootte 469 m^2 . De woning is voorzien van muur-, dak- en vloerisolatie vanuit de bouw. Op de begane grond zijn de houten kozijnen grotendeels voorzien van dubbel glas, de 1e verdieping heeft deels enkel glas en deels dubbel glas. De gehele woning wordt verwarmd door radiatoren die aangestuurd worden door een C.V. installatie (Remeha, 2016). De beschutte achtertuin is gelegen op het oosten en heeft thans een vrijstaande stenen schuur en een houten schuur met volière, de tuin grenst aan het water. De woonwijk is opgebouwd in de jaren '80. Het centrum is op fiets-/loopafstand.

Op prachtige locatie aan waterpartij gelegen vrijstaande woning met ruime tuin.











PLATTEGROND

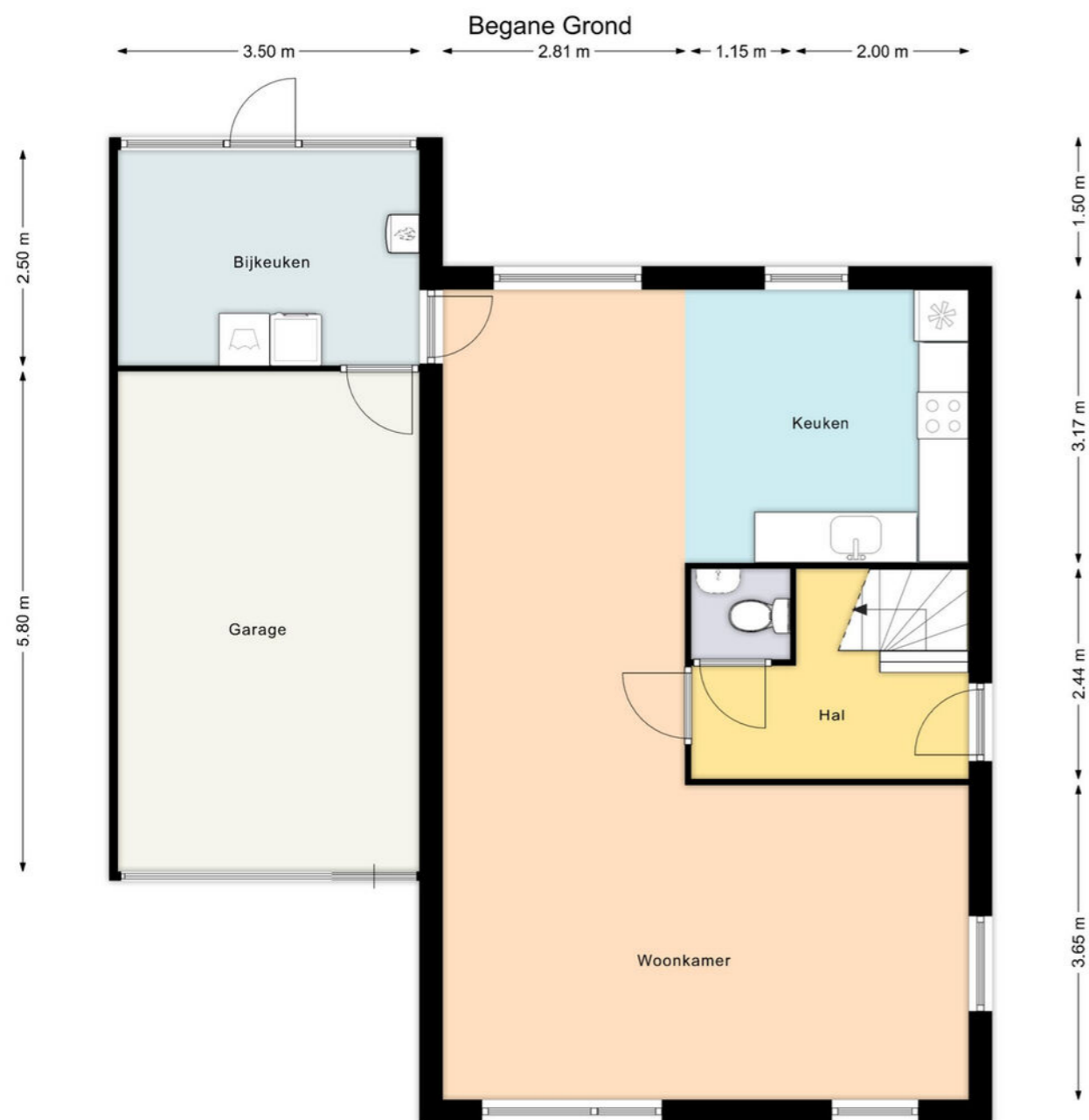

Deze plattegrond is gemaakt met uiterste precisie, maar voor indicatieve doeleinden. Hieraan kunnen geen rechten worden ontleend.

PLATTEGROND

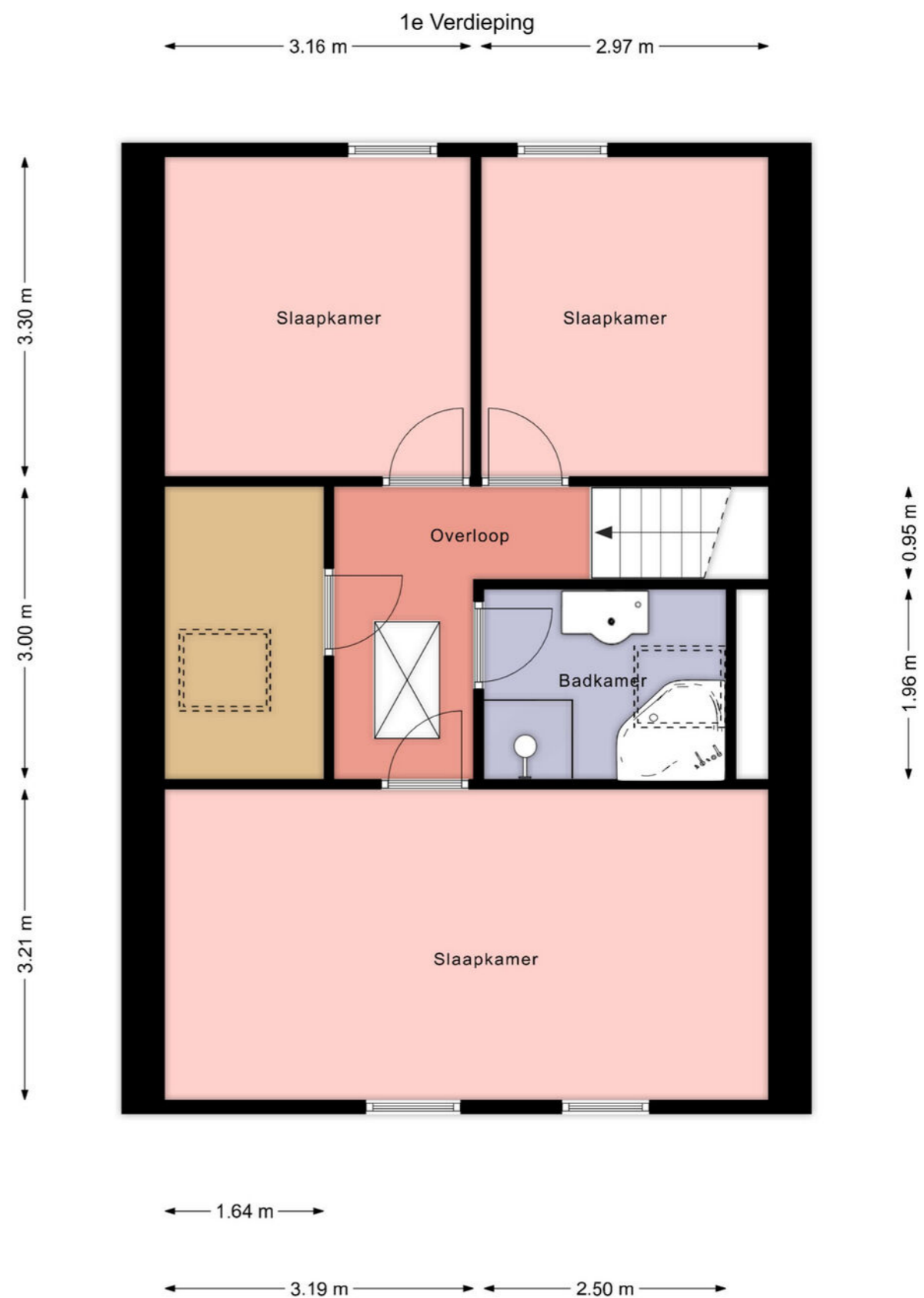

Deze plattegrond is gemaakt met uiterste precisie, maar voor indicatieve doeleinden. Hieraan kunnen geen rechten worden ontleend.

PLATTEGROND

Zolder

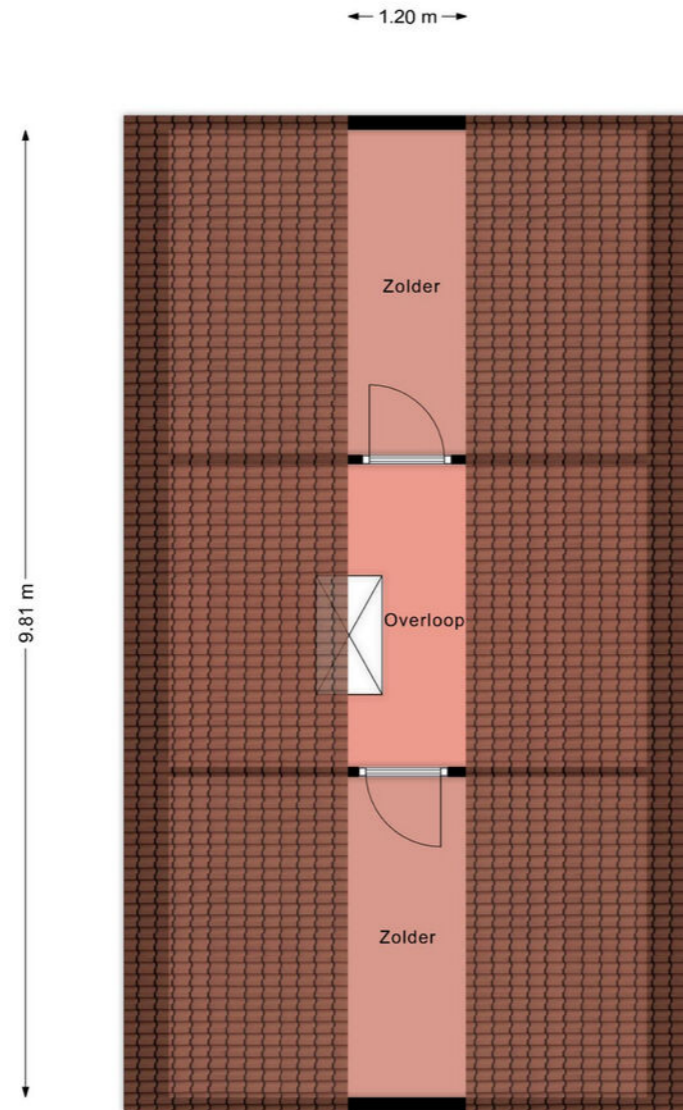

Deze plattegrond is gemaakt met uiterste precisie, maar voor indicatieve doeleinden. Hieraan kunnen geen rechten worden ontleend.

KADASTRALE KAART

Kadastrale kaart

Uw referentie: jostj82



12345	Deze kaart is noordgericht	Schaal 1: 500		
25	Perceelnummer	Kadastrale gemeente		Joure
	Huisnummer	Sectie		D
	Vastgestelde kadastrale grens	Perceel		1764
	Voorlopige kadastrale grens			
	Administratieve kadastrale grens			
	Bebouwing			
<p>Voor een eensluidend uittreksel, geleverd op 4 oktober 2024 De bewaarder van het kadaster en de openbare registers</p>		<p>Aan dit uittreksel kunnen geen betrouwbare maten worden ontleend. De Dienst voor het kadaster en de openbare registers behoudt zich de intellectuele eigendomsrechten voor, waaronder het auteursrecht en het databankenrecht.</p>		

LIJST VAN ZAKEN

	Blijft achter	Gaat mee	Ter overname
Woning - Interieur			
Verlichting, te weten			
- inbouwspots/dimmers	X		
- opbouwspots/armaturen/lampen/dimmers	X		
- losse (hang)lampen	X		
Raamdecoratie/zonwering binnen, te weten			
- gordijnrails	X		
- gordijnen			X
- overgordijnen			X
- vitrages			X
- rolgordijnen	X		
- jaloezieën			X
- (losse) horren/rolhorren	X		
Vloerdecoratie, te weten			
- houten vloer(delen)	X		
- laminaat	X		
Woning - Keuken			
Keukenblok (met bovenkasten)	X		
Keuken (inbouw)apparatuur, te weten			
- (gas)fornuis	X		
- afzuigkap	X		
- koelkast	X		
- vaatwasser	X		
Woning - Sanitair/sauna			
Toilet met de volgende toebehoren			
- toilet	X		
- fontein	X		
Badkamer met de volgende toebehoren			
- ligbad	X		
- douche (cabine/scherm)	X		
- wastafel	X		
- wastafelmeubel	X		
Woning - Exterieur/installaties/veiligheid/energiebesparing			
Brievenbus	X		
(Voordeur)bel	X		
Rookmelders	X		
(Klok)thermostaat	X		
Telefoonaansluiting/internetaansluiting	X		

LIJST VAN ZAKEN

	Blijft achter	Gaat mee	Ter overname
Waterontharder			X
Warmwatervoorziening, te weten			
- CV-installatie	X		
Tuin - Inrichting			
Tuinaanleg/bestrating	X		
Beplanting	X		
Tuin - Verlichting/installaties			
Buitenverlichting	X		
Tuin - Bebouwing			
Tuinhuis/buitenberging	X		
Tuin - Overig			
Overige tuin, te weten			
- vlaggenmast(houder)	X		
Overig - Contracten			
CV: Moet worden overgenomen			



INTERESSE IN DEZE WONING? NEEM DAN VRIJBLIJVEND CONTACT OP MET ONS KANTOOR

Thuis in de regio

A7 Makelaars is sterk geworteld in de eigen regio. Als geen ander kennen we de marktontwikkelingen en mogelijkheden van woonlocaties en bedrijfspanden in de omgeving Joure/A7-zone. Een bloeiende regio waarin we ook zelf blijven meegroeien. Kenmerkend voor gemeente De Fryske Marren en omgeving is de centrale ligging in een groene waterrijke omgeving en de snelle aansluiting op de Randstad. Een gewilde gemeente waarin het prettig wonen en succesvol ondernemen is.

Aankoop

Goed, u heeft de stoute schoenen aangetrokken en u bent op zoek naar een woning. Wellicht bent u, nadat u zelf wat rondgekeken heeft, tot de ontdekking gekomen dat er eigenlijk wel heel wat bij komt kijken voordat u die stap naar de koop van dat huis of dat appartement van uw keuze kunt zetten. En weet eigenlijk niet precies hoe u dat moet aanpakken of hoe u over een prijs moet onderhandelen. Hoe voorkomt u kort gezegd een teleurstelling? Daar zijn wij dan ook deskundig voor. Wij kunnen u helpen op de weg naar dat ene huis op maat.

Verkoop

U bent toe aan een nieuw huis. Dat betekent misschien dat u uw huidige woning samen met uw NVM-makelaar gaat verkopen. Het verkopen van een huis is meer dan een bord in de tuin. Het vereist deskundige hulp op maat, met een sterk accent op communicatie, waardoor u feilloos door het verkooptraject gaat. Juist daarom doet u een beroep op ons, uw NVM-makelaar. Wij geven u graag een uitgebreide indruk van dat traject, zodat u goed voorbereid het verkoopproces in kunt gaan. Uiteraard zijn wij altijd bereid uw vragen te beantwoorden. Schroom niet om ons het hemd van het lijf te vragen.

Taxeren

Wat is taxeren? Een onroerend goed heeft vele waarden, of het nu om een huis, kantoor, bedrijf, woonboerderij of bouwkaavel gaat. Voor de verzekering praat men over de herbouwwaarde, de bank vindt de marktwaarde met een gevalideerd rapport (o.a. NWWI) belangrijk en de fiscus rekent met de waarde in het economische verkeer. Voor alle partijen is het belangrijk op een gegeven moment te beschikken over een realistisch waardeoordeel van een terzake kundige. We hebben het dan over een taxatierapport waarin op weloverwogen wijze rekening wordt gehouden met relevante argumenten. Loop even bij ons binnen als u meer informatie wilt, bijvoorbeeld over de voorwaarden, tarieven en de diverse taxatiesoorten. U bent van harte welkom voor een verhelderend, vrijblijvend gesprek.

Bedrijfsonroerend goed

Ons specialisme beperkt zich niet alleen tot woonhuizen. Ook de huisvesting van uw bedrijf is bij ons in goede handen als u wilt huren, verhuren, kopen of verkopen.

NVM

Ons kantoor is aangesloten bij de grootste onroerend goed brancheorganisatie van ons land, de Nederlandse Vereniging van Makelaars in onroerende zaken en vastgoed- deskundigen, kortweg NVM en biedt u de zekerheid van gewaarborgde en regelmatig getoetste kwaliteit van elke aangesloten makelaar. Ook zijn wij NRV-gecertificeerd.

Funda

Op Nederlands grootste onroerend goed site kunt u elke aangeboden woning vinden op www.funda.nl en elk kantoor, bedrijfshal, winkel, etc. op www.fundainbusiness.nl