



VRAAGPRIJS € 350.000 K.K.

HAULSTERWEG 17
HASKERHORNE



KENMERKEN

Woonoppervlakte	110 m ²
Inhoud	453 m ³
Perceeloppervlakte	393 m ²
Bouwjaar	1977
Aantal kamers	5
Aantal slaapkamers	3
Verwarming	CV-ketel, houtkachel
Type CV	Nefit
Bouwjaar CV	2017
Energielabel	C
Isolatie	Muurisolatie, dubbel glas
Aanvaarding	In overleg

LOCATIE OP DE KAART

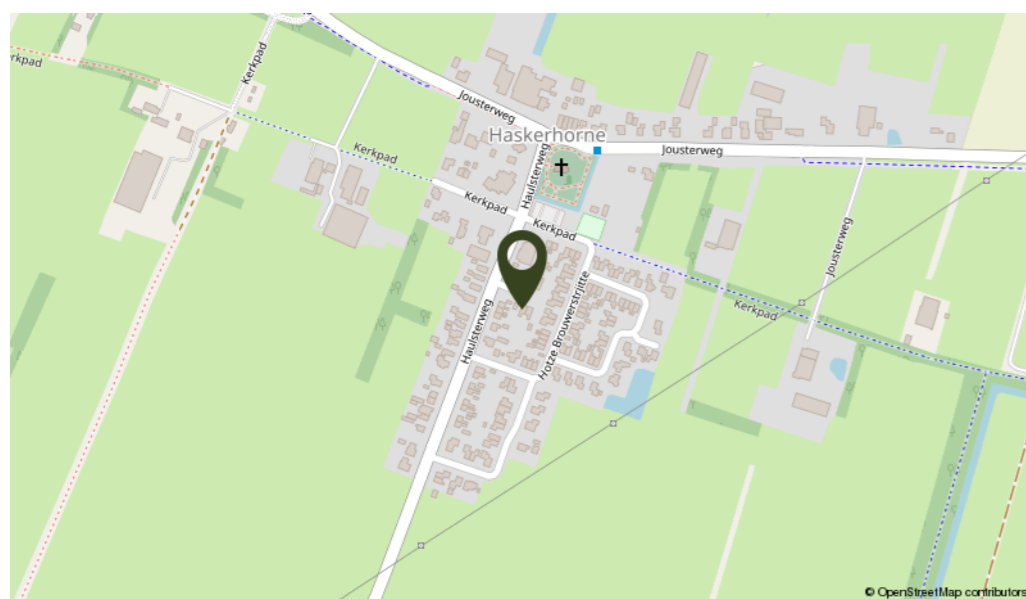

OMSCHRIJVING

Deze nette 2-onder-1-kapwoning in een rustige, autoluwe straat biedt alles voor een heerlijk gezinsleven. Gelegen op een ruim perceel met volop privacy, beschikt de woning over 3 slaapkamer, een grote vrijstaande garage, een tuinhuis met overkapping en een ruime zonnige tuin waar je heerlijk kunt genieten.

Indeling: entree, hal met meterkast, toilet met fontein en trapopgang, toegang naar de ruime Z-vormige woonkamer met aan de voorzijde de woonkamer en aan de achterzijde, grenzend aan de keuken, de eetkamer. Onder de trap is een ruime trapkast aanwezig. Dichte keuken met hoofdzakelijk losse apparatuur, toegang naar de bijkeuken waar de opstelling voor de wasmachine en de droger is gesitueerd, vaste kast met de C.V. installatie en deur naar de beschutte achtertuin.

1e Verdieping: overloop, 3 slaapkamers waarvan één slaapkamer met vaste kast en één slaapkamer met ruime berging onder de kap, eenvoudige badkamer voorzien van een wastafel en een douchehoek.

Vliering: middels schuiftrap te bereiken zolderberging met voldoende bergruimte en 2 dakramen.

Algemeen: de woning is voorzien van dakisolatie, muurisolatie, houten kozijnen voorzien van HR en HR++ glas. In de kruipruimte is ook isolatie aanwezig. De achtertuin biedt veel privacy en is gelegen op het zuiden. Op de extra kavel staat een ruime garage (4 x 7 meter). Haskerhorne is een kleinschalig dorp gelegen tegen Joure aan. Alle voorzieningen van Joure zijn op fietsafstand. Kortom, de ideale combinatie van rust, ruimte en bereikbaarheid!

De woning is gelegen op zeer rustige locatie in een autoluwe straat en heeft voldoende parkeermogelijkheden













KADASTRALE KAART

Kadastrale kaart

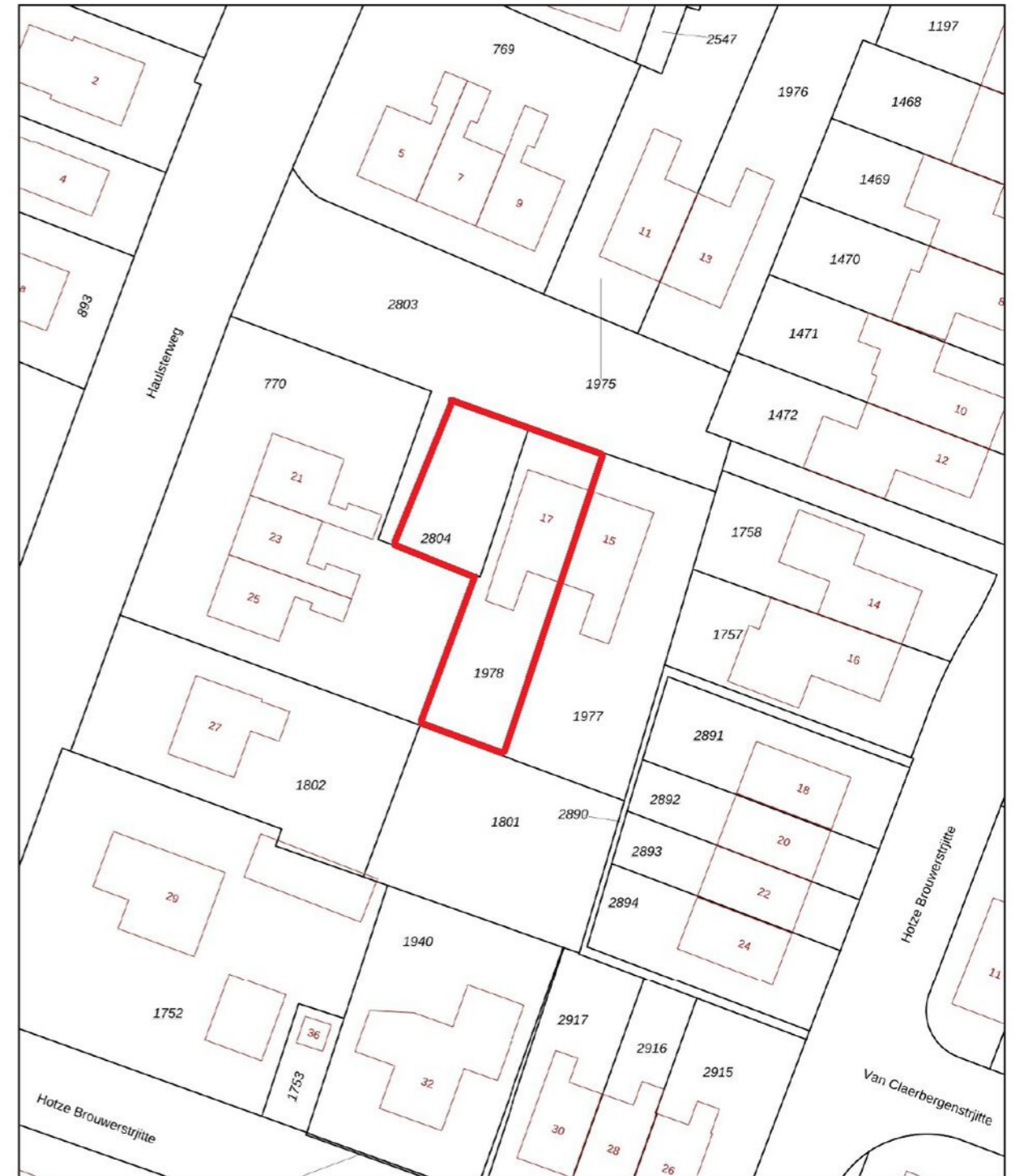
Uw referentie: Hahau.17



12345	Deze kaart is noordgericht	Schaal 1: 500	
25	Perceelnummer	Kadastrale gemeente Nijehaske	
	Huisnummer	Sectie L	
—	Vastgestelde kadastrale grens	Perceel 1978	
—	Voorlopige kadastrale grens		
—	Administratieve kadastrale grens		
—	Bebouwing		

Voor een eensluidend uittreksel, geleverd op 15 januari 2025
De bewaarder van het kadaster en de openbare registers

Aan dit uittreksel kunnen geen betrouwbare maten worden ontleend.
De Dienst voor het kadaster en de openbare registers behoudt zich de intellectuele eigendomsrechten voor, waaronder het auteursrecht en het databankenrecht.

PLATTEGROND

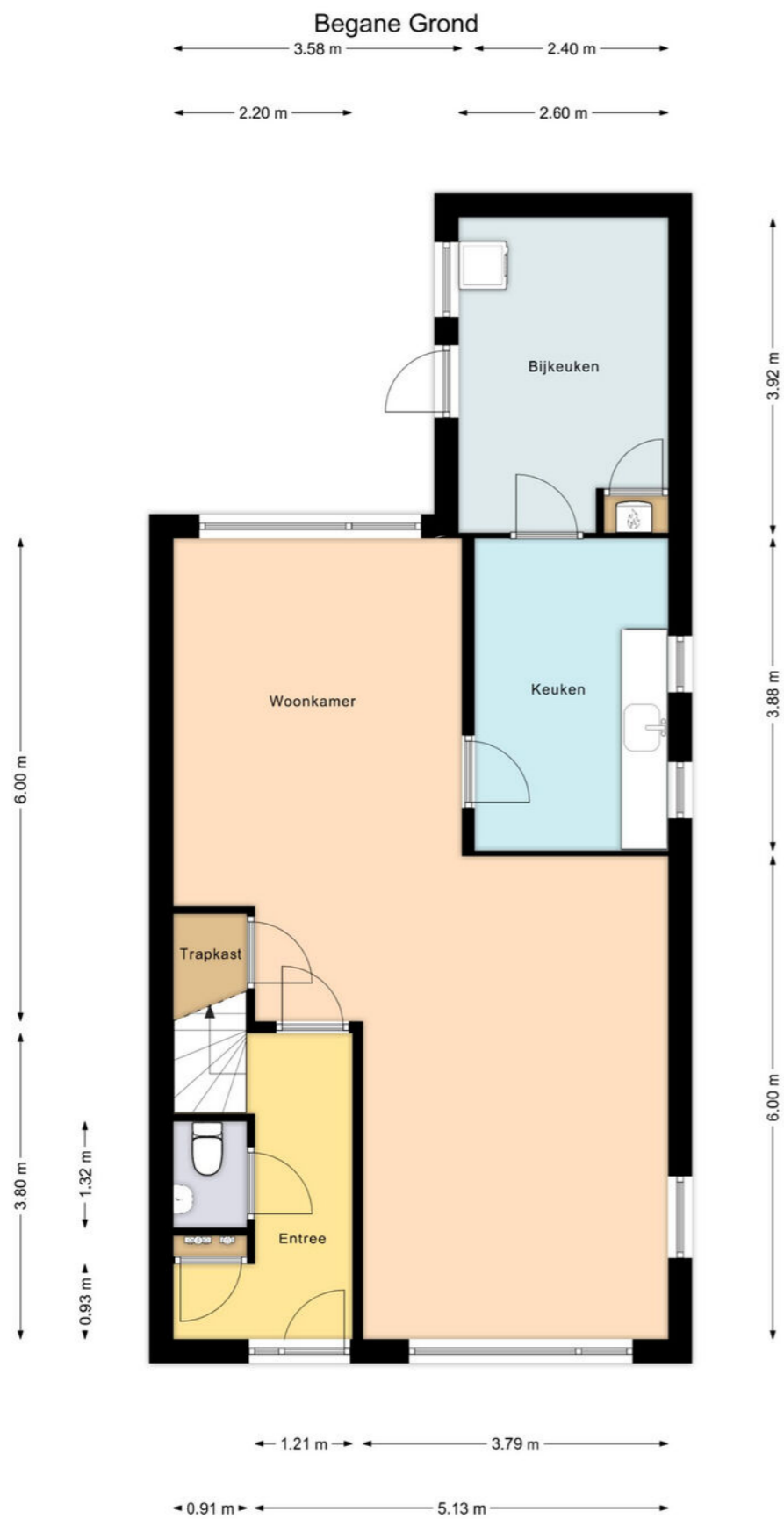

Deze plattegrond is gemaakt met uiterste precisie, maar voor indicatieve doeleinden. Hieraan kunnen geen rechten worden ontleend.

PLATTEGROND

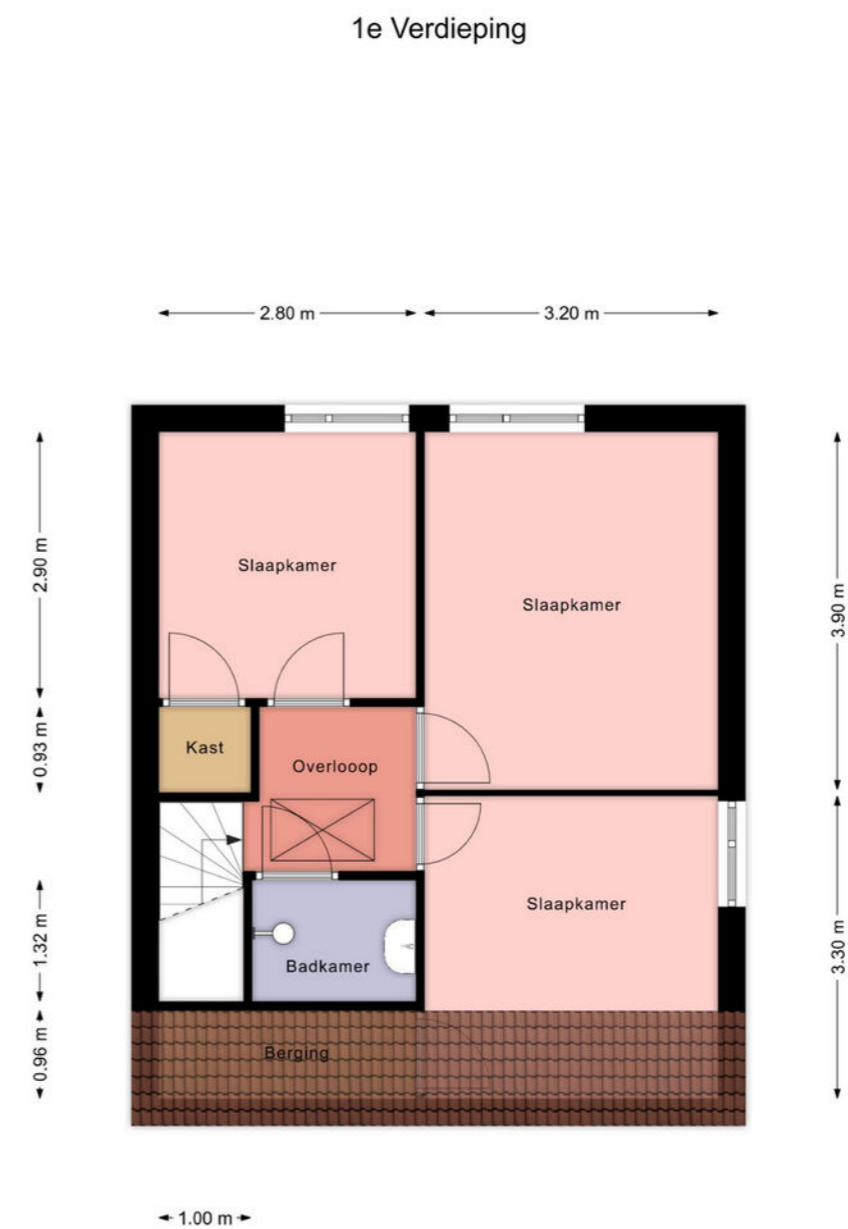

Deze plattegrond is gemaakt met uiterste precisie, maar voor indicatieve doeleinden. Hieraan kunnen geen rechten worden ontleend.

PLATTEGROND

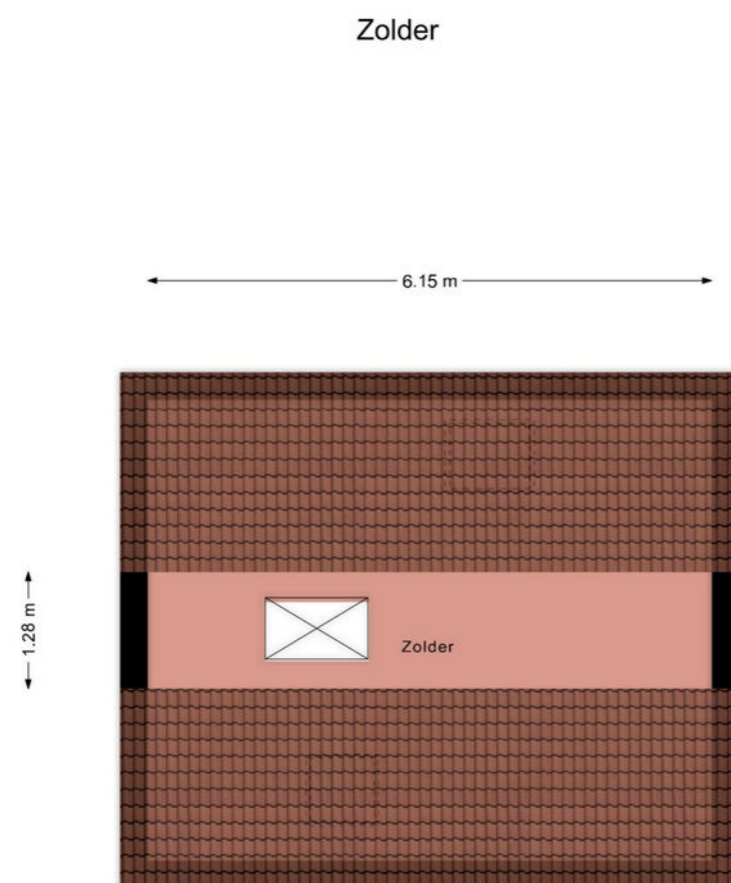

Deze plattegrond is gemaakt met uiterste precisie, maar voor indicatieve doeleinden. Hieraan kunnen geen rechten worden ontleend.

LIJST VAN ZAKEN

	Blijft achter	Gaat mee	Ter overname
Woning - Interieur			
Verlichting, te weten			
- inbouwspots/dimmers	X		
- opbouwspots/armaturen/lampen/dimmers		X	
- losse (hang)lampen		X	
[Losse]kasten, legplanken, te weten			
- kasten slaapkamers	X		
Raamdecoratie/zonwering binnen, te weten			
- gordijnrails	X		
- gordijnen		X	
- overgordijnen		X	
- vitrages	X		
- rolgordijnen	X		
Vloerdecoratie, te weten			
- vloerbedekking	X		
- parketvloer	X		
- plavuizen	X		
Overig, te weten			
- spiegelwanden	X		
Woning - Keuken			
Keukenblok (met bovenkasten)	X		
Keuken (inbouw)apparatuur, te weten			
- kookplaat		X	
- afzuigkap	X		
- magnetron		X	
- koelkast		X	
- koffiezetapparaat		X	
Woning - Sanitair/sauna			
Toilet met de volgende toebehoren			
- toilet	X		
- toiletrolhouder	X		
- toiletborstel(houder)		X	
- fontein	X		
Badkamer met de volgende toebehoren			
- wastafel	X		
- planchet	X		



INTERESSE IN DEZE WONING? NEEM DAN VRIJBLIJVEND CONTACT OP MET ONS KANTOOR

Thuis in de regio

A7 Makelaars is sterk geworteld in de eigen regio. Als geen ander kennen we de marktontwikkelingen en mogelijkheden van woonlocaties en bedrijfspanden in de omgeving Joure/A7-zone. Een bloeiende regio waarin we ook zelf blijven meegroeien. Kenmerkend voor gemeente De Fryske Marren en omgeving is de centrale ligging in een groene waterrijke omgeving en de snelle aansluiting op de Randstad. Een gewilde gemeente waarin het prettig wonen en succesvol ondernemen is.

Aankoop

Goed, u heeft de stoute schoenen aangetrokken en u bent op zoek naar een woning. Wellicht bent u, nadat u zelf wat rondgekeken heeft, tot de ontdekking gekomen dat er eigenlijk wel heel wat bij komt kijken voordat u die stap naar de koop van dat huis of dat appartement van uw keuze kunt zetten. En weet eigenlijk niet precies hoe u dat moet aanpakken of hoe u over een prijs moet onderhandelen. Hoe voorkomt u kort gezegd een teleurstelling? Daar zijn wij dan ook deskundig voor. Wij kunnen u helpen op de weg naar dat ene huis op maat.

Verkoop

U bent toe aan een nieuw huis. Dat betekent misschien dat u uw huidige woning samen met uw NVM-makelaar gaat verkopen. Het verkopen van een huis is meer dan een bord in de tuin. Het vereist deskundige hulp op maat, met een sterk accent op communicatie, waardoor u feilloos door het verkooptraject gaat. Juist daarom doet u een beroep op ons, uw NVM-makelaar. Wij geven u graag een uitgebreide indruk van dat traject, zodat u goed voorbereid het verkoopproces in kunt gaan. Uiteraard zijn wij altijd bereid uw vragen te beantwoorden. Schroom niet om ons het hemd van het lijf te vragen.

Taxeren

Wat is taxeren? Een onroerend goed heeft vele waarden, of het nu om een huis, kantoor, bedrijf, woonboerderij of bouwkaavel gaat. Voor de verzekering praat men over de herbouwwaarde, de bank vindt de marktwaarde met een gevalideerd rapport (o.a. NWWI) belangrijk en de fiscus rekent met de waarde in het economische verkeer. Voor alle partijen is het belangrijk op een gegeven moment te beschikken over een realistisch waardeoordeel van een terzake kundige. We hebben het dan over een taxatierapport waarin op weloverwogen wijze rekening wordt gehouden met relevante argumenten. Loop even bij ons binnen als u meer informatie wilt, bijvoorbeeld over de voorwaarden, tarieven en de diverse taxatiesoorten. U bent van harte welkom voor een verhelderend, vrijblijvend gesprek.

Bedrijfsonroerend goed

Ons specialisme beperkt zich niet alleen tot woonhuizen. Ook de huisvesting van uw bedrijf is bij ons in goede handen als u wilt huren, verhuren, kopen of verkopen.

NVM

Ons kantoor is aangesloten bij de grootste onroerend goed brancheorganisatie van ons land, de Nederlandse Vereniging van Makelaars in onroerende zaken en vastgoed- deskundigen, kortweg NVM en biedt u de zekerheid van gewaarborgde en regelmatig getoetste kwaliteit van elke aangesloten makelaar. Ook zijn wij NRV-gecertificeerd.

Funda

Op Nederlands grootste onroerend goed site kunt u elke aangeboden woning vinden op www.funda.nl en elk kantoor, bedrijfshal, winkel, etc. op www.fundainbusiness.nl