



makelaars



VRAAGPRIJS € 375.000 K.K.

TSJALK 7
JOURE



KENMERKEN

Woonoppervlakte	121 m ²
Inhoud	535 m ³
Perceeloppervlakte	326 m ²
Bouwjaar	1987
Aantal kamers	5
Aantal slaapkamers	4
Verwarming	c.v.-ketel
Type CV	Intergas
Bouwjaar CV	2019
Energielabel	C
Isolatie	dakisolatie, muurisolatie, vloerisolatie, dubbel glas
Aanvaarding	in overleg

LOCATIE OP DE KAART

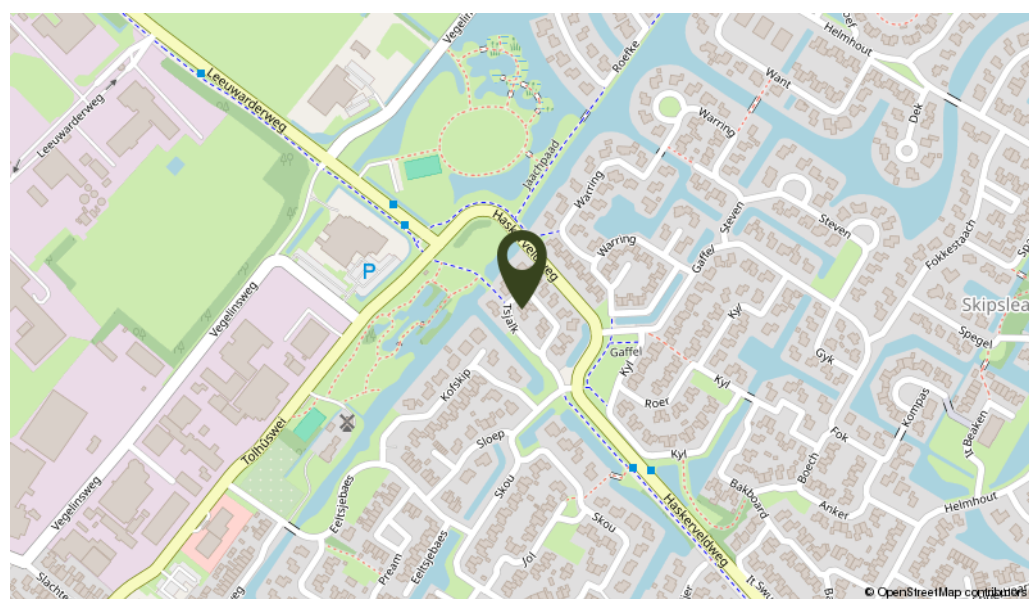

OMSCHRIJVING

Op mooie woonlocatie in rustige straat met alleen bestemmingsverkeer, staat deze royale geschakelde woning met aangebouwde stenen garage en beschutte achtertuin op het zuidoosten. Dit deel van de woonwijk "Skipsleat" is gebouwd in de jaren '80 en is een groene en waterrijke woonwijk. Het centrum van Joure is op loopafstand te bereiken.

Indeling: entree, hal met meterkast, trapgang en toilet met fonteintje, ruime en lichte L-vormige woonkamer met open keuken voorzien van 4 pits gaskookplaat, afzuigkap en oven, ruime bijkeuken met de opstelling voor de wasmachine. De bijkeuken heeft een deur naar de tuin en de garage.

1e Verdieping: overloop, 4 slaapkamers en eenvoudige badkamer met dakraam, douchecabine, 2e toilet en wastafel.

2e Verdieping: via vaste trap te bereiken zolderberging.

Algemeen: bouwjaar 1987, gebruiksoppervlakte wonen $\pm 121 \text{ m}^2$, inhoud $\pm 535 \text{ m}^3$, perceelgrootte 326 m^2 . De woning is voorzien van dak-, vloer- en muurisolatie en houten kozijnen met dubbel glas. Begin dit jaar is het dak van de garage en de bijkeuken geheel vernieuwd. De badkamer en keuken zijn gedateerd. De beschutte zonnige achtertuin is gelegen op het zuidoosten en biedt veel privacy. De verwarming en het warme water geschiedt middels een C.V. installatie (Intergas, 2019). De woning heeft een ruime oprit waar meerdere auto's kunnen staan. Kom snel een kijkje nemen bij deze ideale gezinswoning met 4 slaapkamers.

Ruime geschakelde woning met maar liefst 4 slaapkamers op rustige woonlocatie in autoluwe straat.

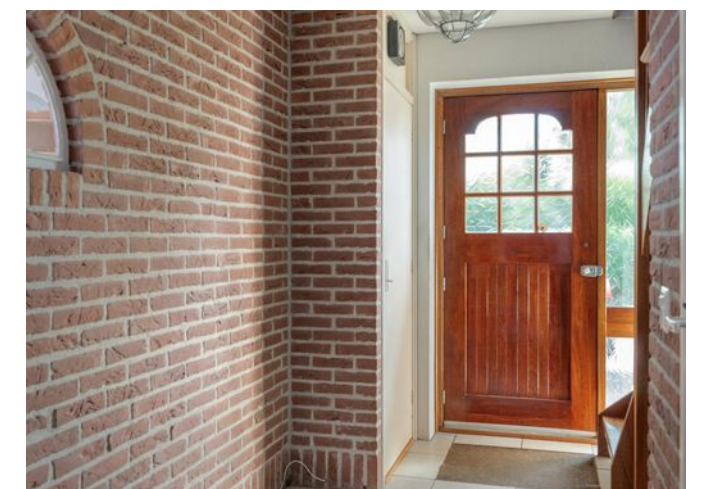







KADASTRALE KAART

PLATTEGROND

Kadastrale kaart Uw referentie: jotsj.7

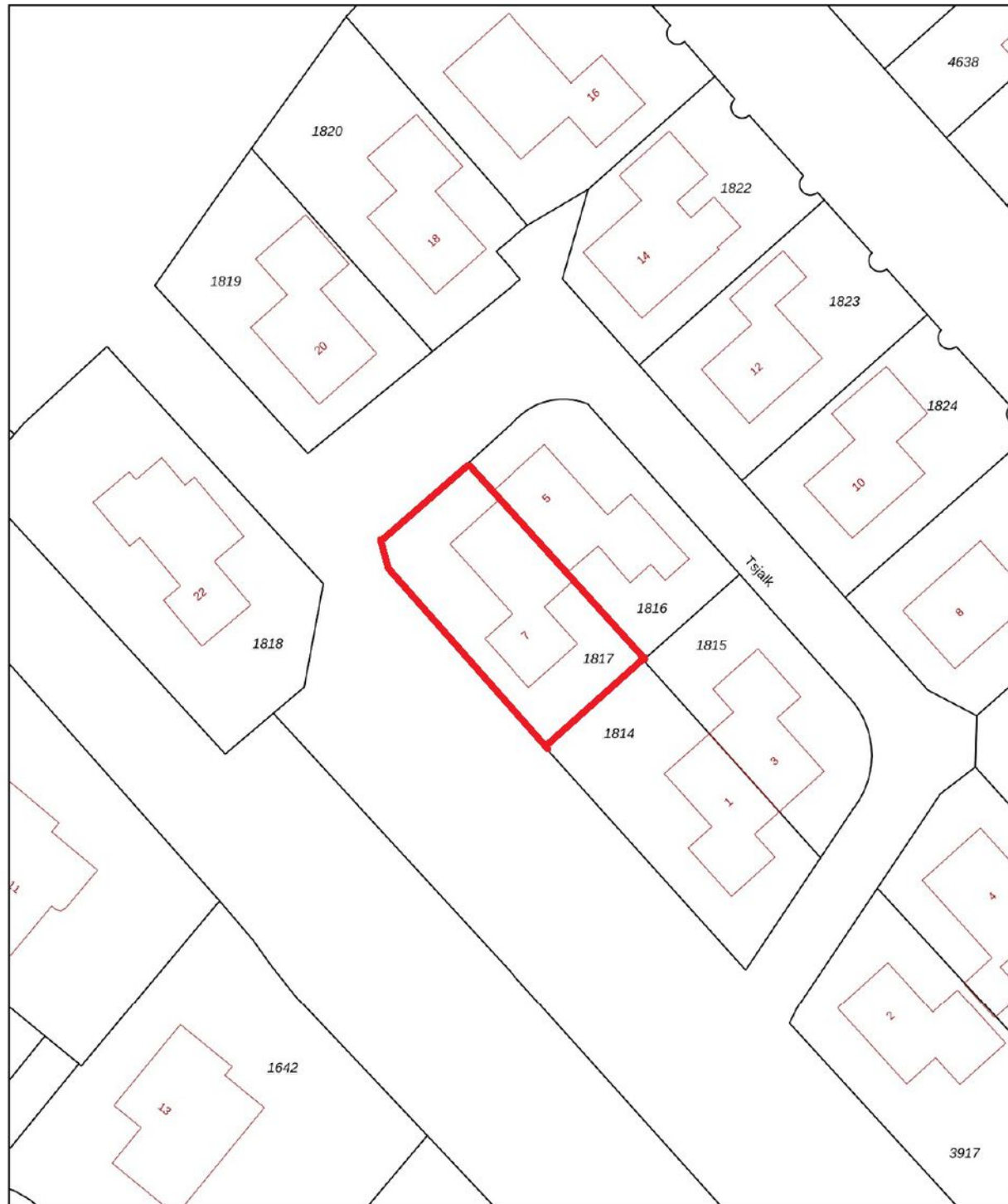

<p>12345 25</p> <p>Deze kaart is noordgericht</p> <p>Perceelnummer</p> <p>Huisnummer</p> <p>Vastgestelde kadastrale grens</p> <p>Voorlopige kadastrale grens</p> <p>Administratieve kadastrale grens</p> <p>Bebouwing</p>	<p>Schaal 1: 500</p> <p>Kadastrale gemeente Joure</p> <p>Sectie D</p> <p>Perceel 1817</p>	
---	---	--

Voor een eensluidend uittreksel, geleverd op 5 september 2024
De bewaarder van het kadaster en de openbare registers

Aan dit uittreksel kunnen geen betrouwbare maten worden ontleend.
De Dienst voor het kadaster en de openbare registers behoudt zich de intellectuele eigendomsrechten voor, waaronder het auteursrecht en het databankenrecht.

Begane Grond



Deze plattegrond is gemaakt met uiterste precisie, maar voor indicatieve doeleinden.
Hieraan kunnen geen rechten worden ontleend.

PLATTEGROND

1e Verdieping

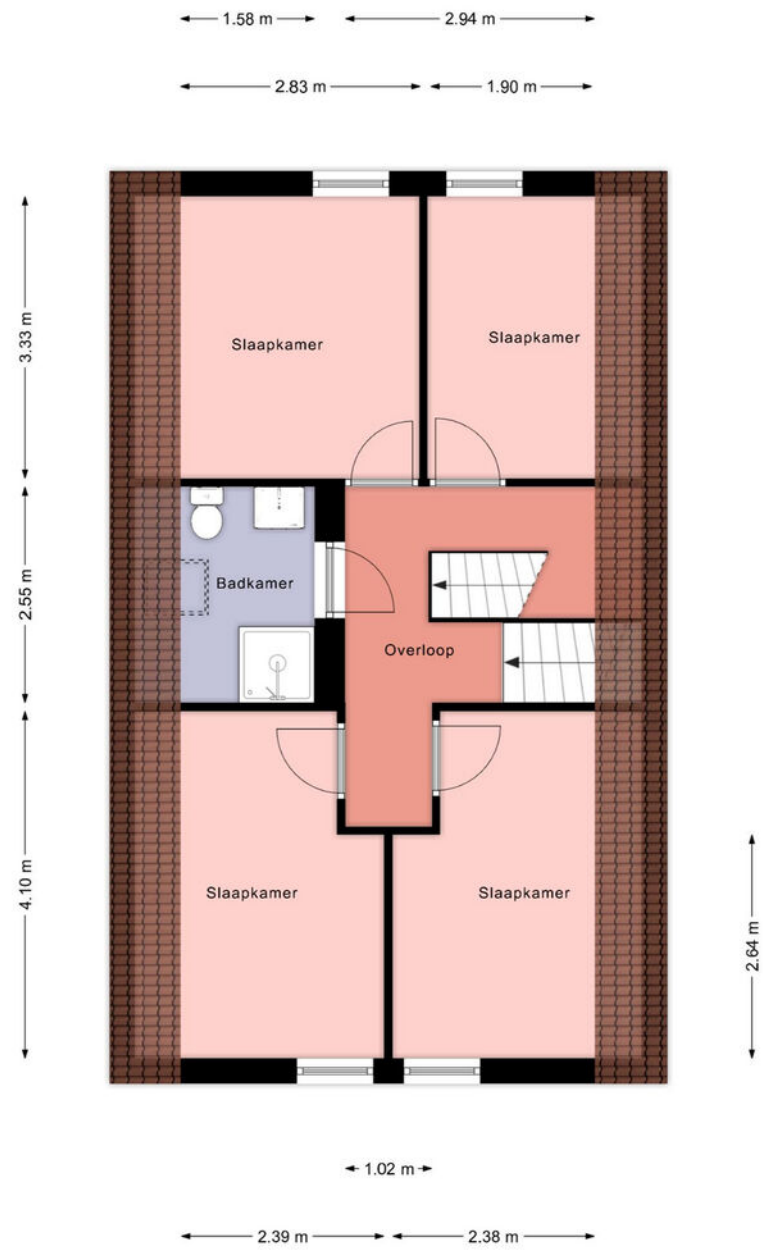

Deze plattegrond is gemaakt met uiterste precisie, maar voor indicatieve doeleinden. Hieraan kunnen geen rechten worden ontleend.

PLATTEGROND

Zolder

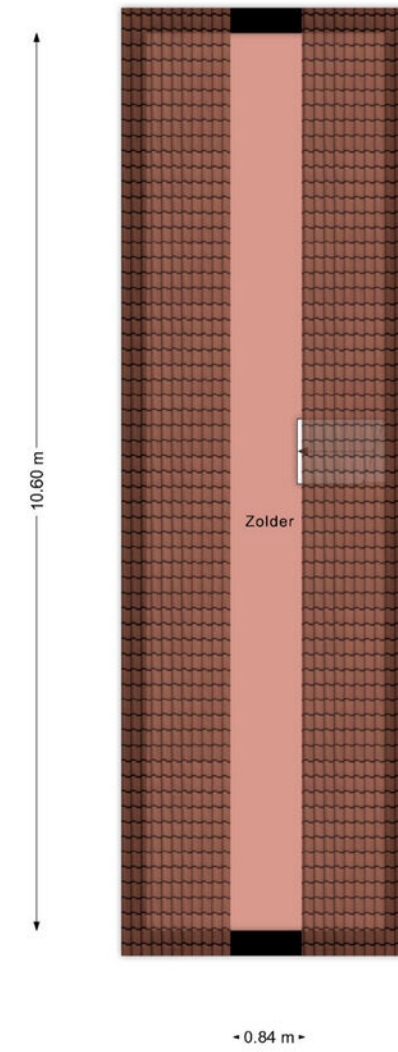

Deze plattegrond is gemaakt met uiterste precisie, maar voor indicatieve doeleinden. Hieraan kunnen geen rechten worden ontleend.

LIJST VAN ZAKEN

	Blijft achter	Gaat mee	Ter overname
Woning - Interieur			
Verlichting, te weten			
- losse (hang)lampen	X		
(Losse)kasten, legplanken, te weten			
- planken in bijkeuken	X		
Raamdecoratie/zonwering binnen, te weten			
- gordijnrails	X		
- gordijnen	X		
- rolgordijnen	X		
- lamellen	X		
- (losse) horren/rolhorren	X		
Vloerdecoratie, te weten			
- vloerbedekking	X		
- plavuizen	X		
Woning - Keuken			
Keukenblok (met bovenkasten)	X		
Keuken (inbouw)apparatuur, te weten			
- kookplaat	X		
- afzuigkap	X		
- magnetron		X	
- oven	X		
Woning - Sanitair/sauna			
Toilet met de volgende toebehoren			
- toilet	X		
- toiletrolhouder	X		
- toiletborstel(houder)		X	
Badkamer met de volgende toebehoren			
- douche (cabine/scherm)	X		
- wastafel	X		
- planchet	X		
- toiletkast	X		
- toilet	X		
- toiletrolhouder	X		
Woning - Exterieur/installaties/veiligheid/energiebesparing			
Brievenbus		X	
(Voordeur)bel	X		
Rookmelders	X		

LIJST VAN ZAKEN

	Blijft achter	Gaat mee	Ter overname
(Klok)thermostaat	X		
Rolluiken	X		
Telefoonaansluiting/internetaansluiting	X		
Warmwatervoorziening, te weten			
- CV-installatie	X		
- boiler	X		
Tuin - Inrichting			
Tuinaanleg/bestrating	X		
Beplanting	X		
Tuin - Verlichting/installaties			
Buitenverlichting	X		
Tijd- of schemerschakelaar/bewegingsmelder	X		
Tuin - Bebouwing			
Tuinhuis/buitenberging	X		
Tuin - Overig			
Overige tuin, te weten			
- vlaggenmast(houder)	X		
Overig - Contracten			
CV: Moet worden overgenomen			



INTERESSE IN DEZE WONING? NEEM DAN VRIJBLIJVEND CONTACT OP MET ONS KANTOOR

Thuis in de regio

A7 Makelaars is sterk geworteld in de eigen regio. Als geen ander kennen we de marktontwikkelingen en mogelijkheden van woonlocaties en bedrijfspanden in de omgeving Joure/A7-zone. Een bloeiende regio waarin we ook zelf blijven meegroeien. Kenmerkend voor gemeente De Fryske Marren en omgeving is de centrale ligging in een groene waterrijke omgeving en de snelle aansluiting op de Randstad. Een gewilde gemeente waarin het prettig wonen en succesvol ondernemen is.

Aankoop

Goed, u heeft de stoute schoenen aangetrokken en u bent op zoek naar een woning. Wellicht bent u, nadat u zelf wat rondgekeken heeft, tot de ontdekking gekomen dat er eigenlijk wel heel wat bij komt kijken voordat u die stap naar de koop van dat huis of dat appartement van uw keuze kunt zetten. En weet eigenlijk niet precies hoe u dat moet aanpakken of hoe u over een prijs moet onderhandelen. Hoe voorkomt u kort gezegd een teleurstelling? Daar zijn wij dan ook deskundig voor. Wij kunnen u helpen op de weg naar dat ene huis op maat.

Verkoop

U bent toe aan een nieuw huis. Dat betekent misschien dat u uw huidige woning samen met uw NVM-makelaar gaat verkopen. Het verkopen van een huis is meer dan een bord in de tuin. Het vereist deskundige hulp op maat, met een sterk accent op communicatie, waardoor u feilloos door het verkooptraject gaat. Juist daarom doet u een beroep op ons, uw NVM-makelaar. Wij geven u graag een uitgebreide indruk van dat traject, zodat u goed voorbereid het verkoopproces in kunt gaan. Uiteraard zijn wij altijd bereid uw vragen te beantwoorden. Schroom niet om ons het hemd van het lijf te vragen.

Taxeren

Wat is taxeren? Een onroerend goed heeft vele waarden, of het nu om een huis, kantoor, bedrijf, woonboerderij of bouwkaavel gaat. Voor de verzekering praat men over de herbouwwaarde, de bank vindt de marktwaarde met een gevalideerd rapport (o.a. NWWI) belangrijk en de fiscus rekent met de waarde in het economische verkeer. Voor alle partijen is het belangrijk op een gegeven moment te beschikken over een realistisch waardeoordeel van een terzake kundige. We hebben het dan over een taxatierapport waarin op weloverwogen wijze rekening wordt gehouden met relevante argumenten. Loop even bij ons binnen als u meer informatie wilt, bijvoorbeeld over de voorwaarden, tarieven en de diverse taxatiesoorten. U bent van harte welkom voor een verhelderend, vrijblijvend gesprek.

Bedrijfsonroerend goed

Ons specialisme beperkt zich niet alleen tot woonhuizen. Ook de huisvesting van uw bedrijf is bij ons in goede handen als u wilt huren, verhuren, kopen of verkopen.

NVM

Ons kantoor is aangesloten bij de grootste onroerend goed brancheorganisatie van ons land, de Nederlandse Vereniging van Makelaars in onroerende zaken en vastgoed- deskundigen, kortweg NVM en biedt u de zekerheid van gewaarborgde en regelmatig getoetste kwaliteit van elke aangesloten makelaar. Ook zijn wij NRV-gecertificeerd.

Funda

Op Nederlands grootste onroerend goed site kunt u elke aangeboden woning vinden op www.funda.nl en elk kantoor, bedrijfshal, winkel, etc. op www.fundainbusiness.nl